

PIANO SEMINTERRATO

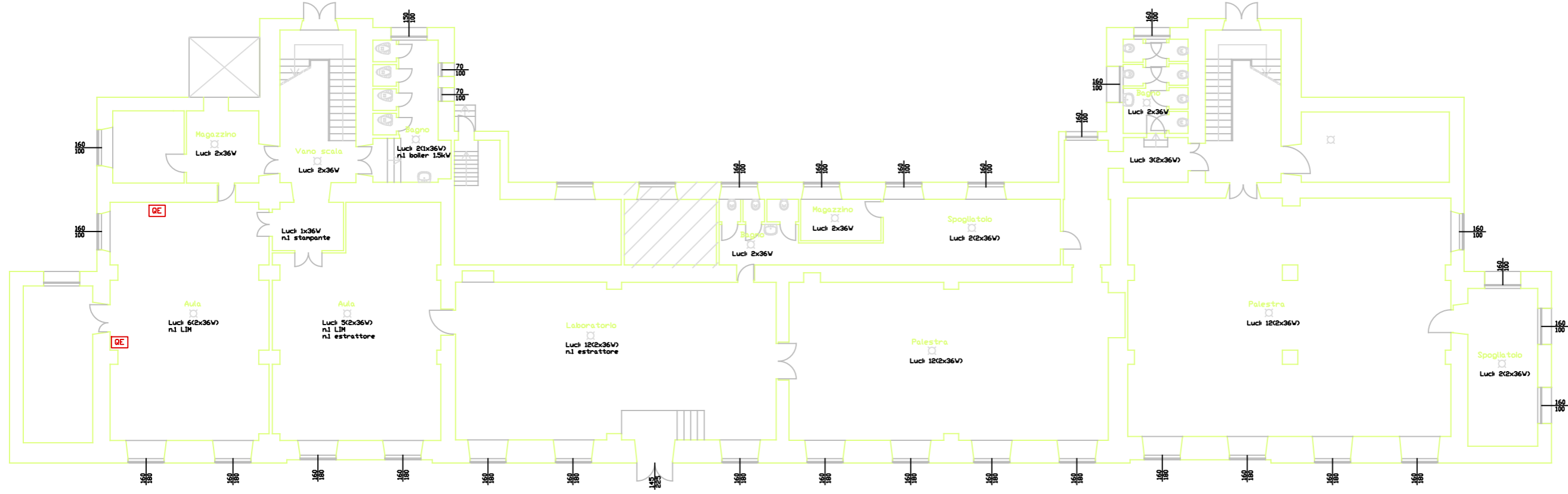

PIANO RIALZATO

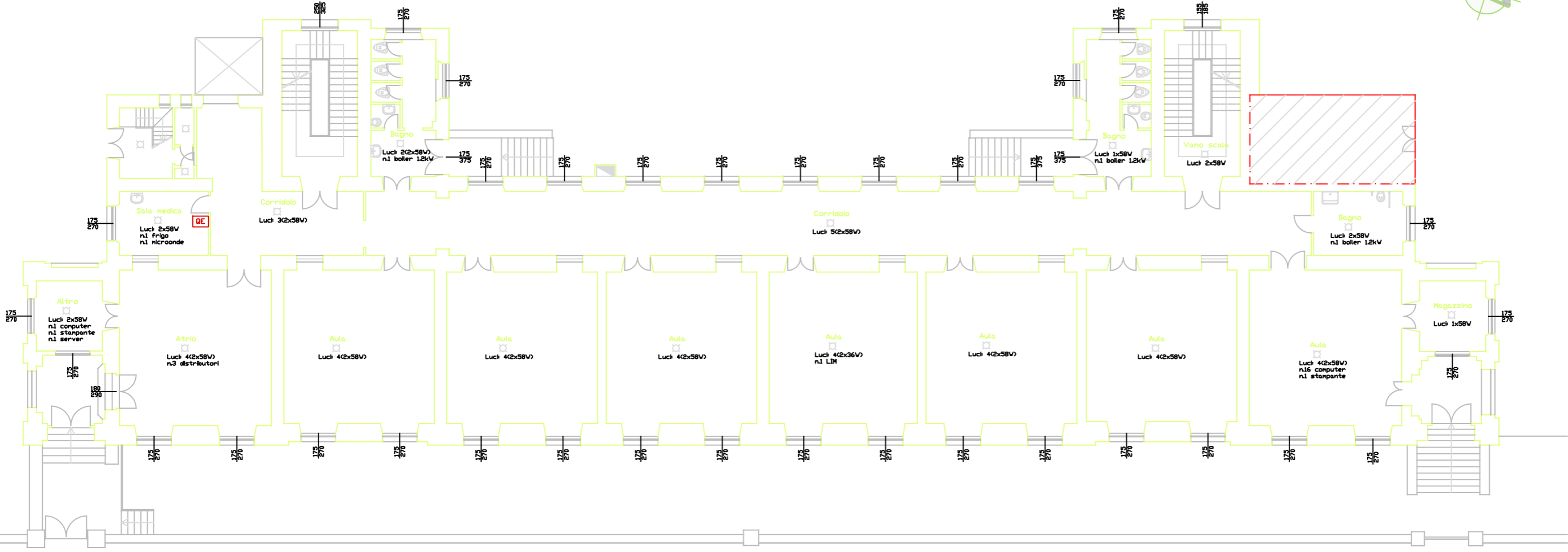

SERVIZIO DI AUDIT E DIAGNOSI ENERGETICHE RELATIVE AGLI EDIFICI SCOLASTICI DI PROPRIETA' DEL COMUNE DI GENOVA

LOTTO 8

Committente
COMUNE DI
GENOVA

ATI
energynet srl
Mandataria

more
energy
Integrated Engineering

E194 - Scuola media "A. G. Barrili"

Z.
IMPIANTO ELETTRICO - SEMINTERRATO - PIANO RIALZATO
scala 1:200

ALLEGATO B